Banco da Lavoro Professionale con piano in legno di faggio, lunghezza mm 2000

Immagini Prodotto

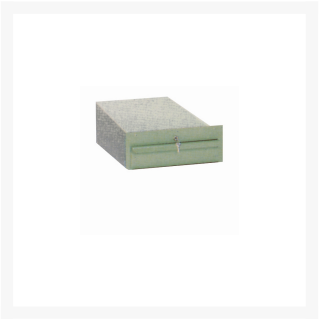

Descrizione

Dimensioni mm 2000x750x900h
Peso Kg. 90
Portata Kg. 500
Piano in legno di faggio multistrato
Struttura in lamiera 30/10 alto spessore

VERNICIATURA A POLVERI EPOSSIDICHE
CONFORME NORME CE

Fornito Smontato

Accessori:
Cassettiera a 1 cassetto
Cassettiera a 2 cassetti
Cassettiera a 3 cassetti

Informazioni Aggiuntive

Cod. Prod.	ART068L
GTIN/EAN	8053853153159
Fornito	Smontato - Viteria a Corredo
Peso kg	90.0000
Portata kg	500
Diametro Ruota in mm	n.a.
Colore	Verde RAL6018
Produttore	Carmeccanica
Paese di Produzione	Italia
Garanzia	5 Anni IT
Conformità	n.a.
Disponibilità	15 giorni

Additional Options

CASSETTO PER BANCO DA LAVORO	CASSETTO PER BANCO DA LAVORO
	CASSETTIERA A 2 CASSETTI
	CASSETTIERA A 3 CASSETTI