Pianale Medio mm 500x800 in acciaio alimentare AISI 304

Immagini Prodotto

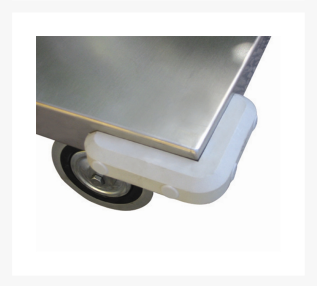

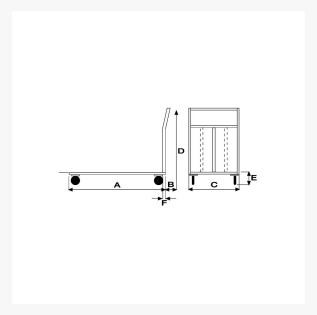

Descrizione

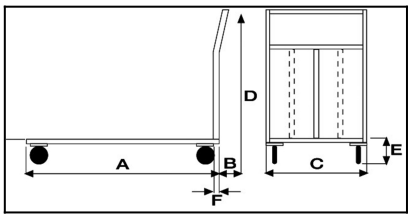

Dimensioni totali mm 500x865x930h
Dimensioni piano mm 500x800
Portata Kg. 300
Peso Kg. 15
Struttura completamente in Acciaio Inox AISI 304
Pianale in Lamiera Alto Spessore 15/10 con chassy portante in tubolare
Manico di spinta in tubolare tondo con 3 traverse di contenimento
2 ruote fisse, 2 ruote girevoli in gomma antitraccia Ø 125

Supporti ruote ZINCATI imbullonati alla struttura attraverso contropiastre saldate allo chassy

CONFORME NORME CE

ART	A	B	C	D	E	F
042INOX	800	70	500	900	195	30

Informazioni Aggiuntive

Cod. Prod.	ART042INOX
GTIN/EAN	8053853152107
Fornito	Montato - Pronto all'uso
Peso kg	12.0000
Portata kg	300
Diametro Ruota in mm	125
Ruota del Tipo:	Gomma Antitraccia
Colore	Inox Satinato
Produttore	Carmeccanica
Paese di Produzione	Italia
Garanzia	5 Anni IT
Conformità	CE
Disponibilità	7 giorni

Additional Options

Antivibrante	Applicazione antivibrante