# Pianale verniciato a 4 sponde di cui una ribaltabile,ruote pneumatiche e 2 ruote con freno

## Immagini Prodotto

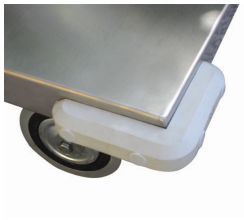

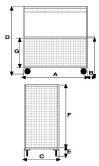

## Descrizione

4 ruote (2 fisse- 2 girevoli) pneumatiche, 2 con freno Ø 260
**Dimensioni utili** mm 750x1150x1320
**Peso** Kg 58
**Portata** Kg 400
Maglia 100x100

VERNICIATURA A POLVERI EPOSSIDICHE
CONFORME NORME CE

Optional:
Pianetto in lamiera agganciabile
Aggancio a trattorino rimorchiatore
Gancio traino posteriore
Quarta sponda

*fornito smontato

| ART | A | B | C | D | E | F | G |
|---|---|---|---|---|---|---|---|
| **078AVFR** | **1200** | **80** | **800** | **1665** | **345** | **1320** | **420** |

## Informazioni Aggiuntive

| | |
|---|---|
| Cod. Prod. | ART078AVFR |
| GTIN/EAN | 8053853156532 |
| Fornito | Ruote Montate al Piano, Sponde da Montare |
| Peso kg | 58.0000 |
| Portata kg | 400 |
| Ruota del Tipo: | Pneumatica - Cerchi Acciaio |
| Colore | Alluminio RAL 9006 |
| Produttore | Carmeccanica |
| Paese di Produzione | Italia |
| Garanzia | 5 Anni IT |
| Conformità | CE |
| Disponibilità | Pronta Consegna |

## Additional Options

| | |
|---|---|
| **Paracolpi** | 2 paracolpi angolari in gomma grigia antitraccia |
| | 4 paracolpi angolari in gomma grigia antitraccia |
| **Antirombo** | Applicazione antivibrante sun 1 piano |