

# Piattaforma carrellata 700 Kg.

## Immagini Prodotto

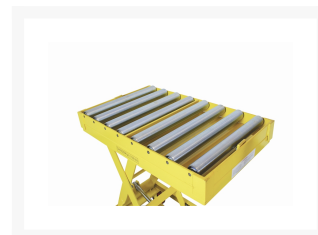

## Descrizione

Piano 1000x510

Rulliera a rulli folli avvitata

Ruote in poliuretano Ø 128x40

Telaio portante di base e piano di carico realizzati con profilati di acciaio elettrosaldati

Pompa a pedale a effetto semplice

Leva comando per discesa a velocità regolabile

VERNICIATURA A POLVERI ACRILICHE

CONFORME NORME CE

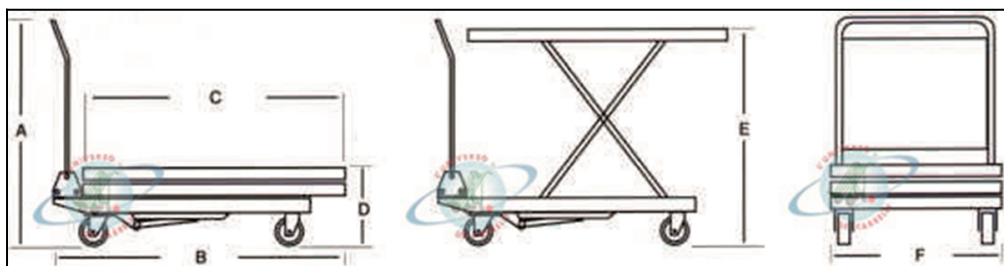

COD	A	B	C	D	E	F	Nr cicli per elevazione massima	Ruote d.	Portata	Peso
PC800R	1000	1313	1000	420	1000	510	45	128	700	175

## Informazioni Aggiuntive

Cod. Prod.	PC800R
GTIN/EAN	8053853155610
Fornito	Montato - Pronto all'uso
Peso kg	185.0000
Portata kg	750
Colore	Giallo RAL1028
Produttore	Carmeccanica
Garanzia	2 Anni
Conformità	CE