Portatutto Grande a 2 piani con bordo di contenimento e 2 ruote con freno

Immagini Prodotto

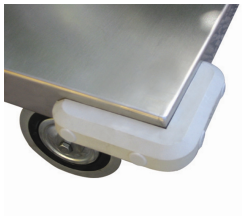

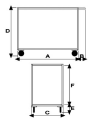

Descrizione

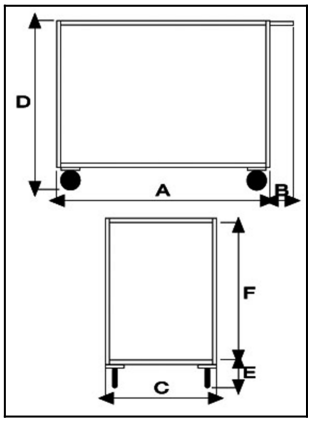

4 ruote (2 fisse - 2 girevoli con freno) in gomma piena Ø140
Dimensioni totali mm 600x1050x870h
Dimensioni piano mm 600x900
Bordo di contenimento mm 30
Peso Kg. 29
Portata Kg. 300
Lamiera 20/10
Manico di spinta elettrosaldato.
VERNICIATURA A POLVERI ACRILICHE
CONFORME NORME CE

ART	A	B	C	D	E	F
041VFR	900	150	600	870	200	670

Optional:
Paracolpi angolare in gomma grigia antitraccia
Antirombo ai piani - Speciale gomma per evitare la risonanza a pianale nella movimentazione a carrello vuoto

Informazioni Aggiuntive

Cod. Prod.	ART041VFR
GTIN/EAN	8053853151872
Fornito	Montato - Pronto all'uso
Peso kg	29.0000
Portata kg	300
Diametro Ruota in mm	140
Ruota del Tipo:	Gomma Industriale
Colore	Blu RAL5015
Produttore	Carmeccanica
Paese di Produzione	Italia
Garanzia	5 Anni IT
Conformità	CE
Disponibilità	Pronta Consegna

Additional Options

Antivibrante	Applicazione antivibrante