Portatutto Medio a 2 Piani in Acciaio Inox con 2 ruote con freno

Immagini Prodotto

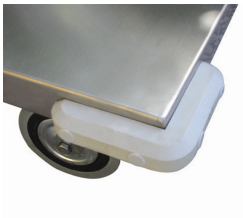

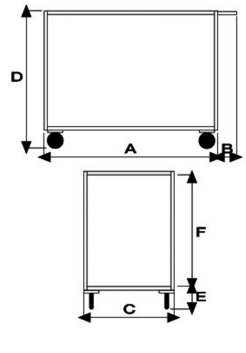

Descrizione

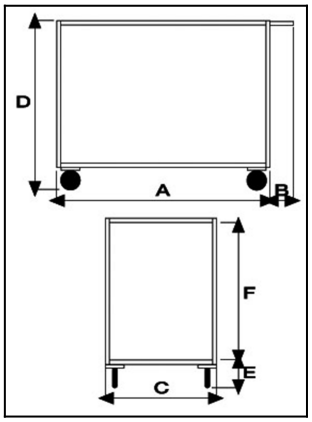

Dimensioni totali mm 500x950x850h
Dimensioni piano mm 500x800
Peso Kg. 16
Portata Kg. 250
Struttura portante in acciaio inox elettrosaldato
Piano in lamiera spessore 12/10
Manico di spinta elettrosaldato.
4 ruote (2 fisse - 2 girevoli con freno di stazionamento) con nucleo in poliammide nero (nylon 6) e rivestimento in gomma elastica antitraccia grigia Ø 125
Volvenza su gabbia a rulli
Supporti ruote ZINCATI imbullonati alla struttura attraverso contropiastre saldate allo chassy
CONFORME NORME CE

ART	A	B	C	D	E	F
041AFRINOX	**800**	**150**	**500**	**850**	**170**	**680**

Optional:
Paracolpi angolare in gomma grigia antitraccia
Antirombo ai piani - Speciale gomma per evitare la risonanza a pianale nella movimentazione a carrello vuoto

Informazioni Aggiuntive

Cod. Prod.	ART041AFRINOX
GTIN/EAN	8053853151629
Fornito	Montato - Pronto all'uso
Peso kg	21.0000
Portata kg	250
Diametro Ruota in mm	125
Ruota del Tipo:	Gomma Antitraccia
Colore	Inox Satinato
Produttore	Carmeccanica
Paese di Produzione	Italia
Garanzia	5 Anni IT
Conformità	CE
Disponibilità	7 giorni

Additional Options

Antivibrante	Applicazione antivibrante