# Portatutto Medio a 2 Piani in Acciaio Inox con Ruote Girevoli con Freno

## Immagini Prodotto

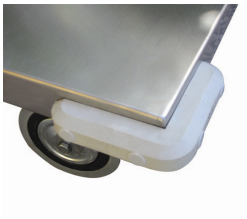

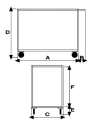

## Descrizione

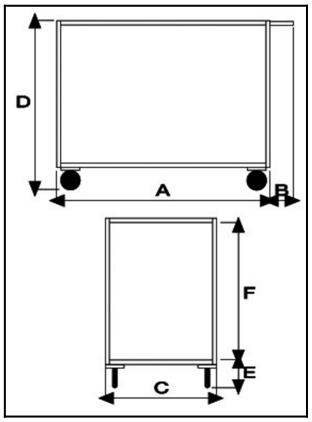


**Dimensioni totali** mm 500x950x850h
**Dimensioni piano** mm 500x800
**Peso** Kg. 16
**Portata** Kg. 250
Lamiera 12/10
Manico di spinta elettrosaldato.
Struttura completamente in Acciaio Inox AISI 304
4 ruote (2 fisse - 2 girevoli con freno di stazionamento) con nucleo in poliammide nero (nylon 6) e rivestimento in gomma elastica antitraccia grigia Ø 125
Volvenza su gabbia a rulli
Supporti ruote ZINCATI imbullonati alla struttura attraverso contropiastre saldate allo chassy

CONFORME NORME CE

| ART | A | B | C | D | E | F |
|---|---|---|---|---|---|---|
| **041AGIRFRINOX** | **800** | **150** | **500** | **850** | **170** | **680** |

Optional:
Paracolpi angolare in gomma grigia antitraccia
Antirombo ai piani - Speciale gomma per evitare la risonanza a pianale nella movimentazione a carrello vuoto

## Informazioni Aggiuntive

| | |
|---|---|
| Cod. Prod. | ART041AGIRFRINOX |
| GTIN/EAN | 8053853151650 |
| Fornito | Montato - Pronto all'uso |
| Peso kg | 21.0000 |
| Portata kg | 250 |
| Diametro Ruota in mm | 125 |
| Ruota del Tipo: | Gomma Antitraccia |
| Colore | Inox Satinato |
| Produttore | Carmeccanica |
| Paese di Produzione | Italia |
| Garanzia | 5 Anni IT |
| Conformità | CE |
| Disponibilità | Pronta Consegna |

## Additional Options

| | |
|---|---|
| **Antivibrante** | Applicazione antivibrante |