Portatutto Medio a 3 piani con bordo di contenimento e Ruote Girevoli

Immagini Prodotto

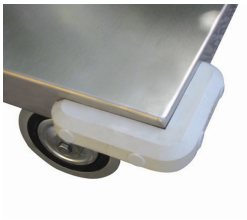

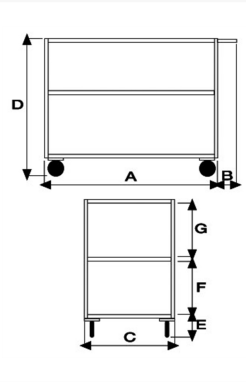

Descrizione

4 ruote girevoli gomma nera, flangia ferro Ø125
Dimensioni totali mm 500x950x880h
Dimensioni piano mm 500x800
Peso Kg. 26
Portata Kg. 250
Lamiera 15/10
Bordo di contenimento mm 30
Manico di spinta elettrosaldato.
VERNICIATURA A POLVERI ACRILICHE
CONFORME NORME CE

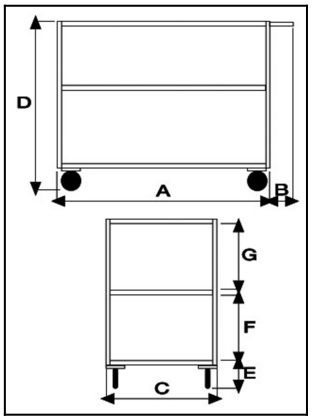

ART	A	B	C	D	E	F	G
040AGIR	**800**	**150**	**500**	**880**	**180**	**300**	**300**

Optional:
Paracolpi angolare in gomma grigia antitraccia
Antirombo ai piani - Speciale gomma per evitare la risonanza a pianale nella movimentazione a carrello vuoto

Informazioni Aggiuntive

Cod. Prod.	ART040AGIR
GTIN/EAN	8053853151469
Fornito	Montato - Pronto all'uso
Peso kg	26.0000
Portata kg	250
Diametro Ruota in mm	125
Ruota del Tipo:	Non Specificato
Colore	Blu RAL5015
Produttore	Carmeccanica
Paese di Produzione	Italia
Garanzia	5 Anni IT
Conformità	CE
Disponibilità	Pronta Consegna

Additional Options

Antivibrante	Applicazione antivibrante