Portatutto Medio con freno normalmente attivo

Immagini Prodotto

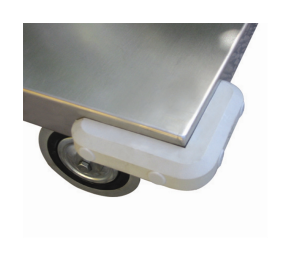

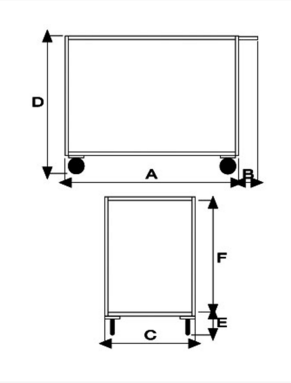

Descrizione

Carrello con freno normalmente attivo:
Il freno si inserisce automaticamente quando il manico viene rilasciato e torna in posizione di riposo.
L'operatore, per procedere con la movimentazione, deve spingere e tenere premuto manico verso il basso, per rilasciare il freno.
4 ruote di cui 2 con freno normalmente attivo Ø 150
Dimensioni utili mm 500x950x880h
Peso Kg 23
Portata Kg 250
Lamiera 15/10 con piano liscio

VERNICIATURA A POLVERI ACRILICHE
CONFORME NORME CE
Optional:

Protezione parapiedi in ABS
Paracolpi angolare in gomma grigia anti-traccia
Realizzazione con bordo di contenimento

ART	A	B	C	D	E	F
041AFR1	800	150	500	880	175	630

Informazioni Aggiuntive

Cod. Prod.	ART041AFR1
GTIN/EAN	8053853151612
Fornito	Montato - Pronto all'uso
Peso kg	23.0000
Portata kg	250
Diametro Ruota in mm	150
Ruota del Tipo:	Gomma Industriale
Colore	Blu RAL5015
Produttore	Carmeccanica
Paese di Produzione	Italia
Garanzia	5 Anni IT
Conformità	CE
Disponibilità	15 giorni

Additional Options

Paracolpi angolari	2 paracolpi angolari in gomma grigia antitraccia
	4 paracolpi angolari in gomma grigia antitraccia
Antivibrante	Applicazione antivibrante